

MONTHLY MEMBERSHIP PROGRESS REPORT

장소 REPUBLIC OF KOREA

District 354 B

Results as of: 7/31/2021

클럽			
결과- 2021-2022			
사분기	신생클럽 목표	신생클럽	해산된 클럽
7월/8월/9월	0	0	0
10월/11월/12월	1	0	0
1월/2월/3월	0	0	0
4월/5월/6월	0	0	0

회원 1인당			
결과- 2021-2022			
사분기	회원 순증가 목표	실제 회원증강	실제 퇴회 회원 수(전출입 포함)
7월/8월/9월	250	131	67
10월/11월/12월	230	0	0
1월/2월/3월	230	0	0
4월/5월/6월	220	0	0

목표 및 누적 신생클럽 수

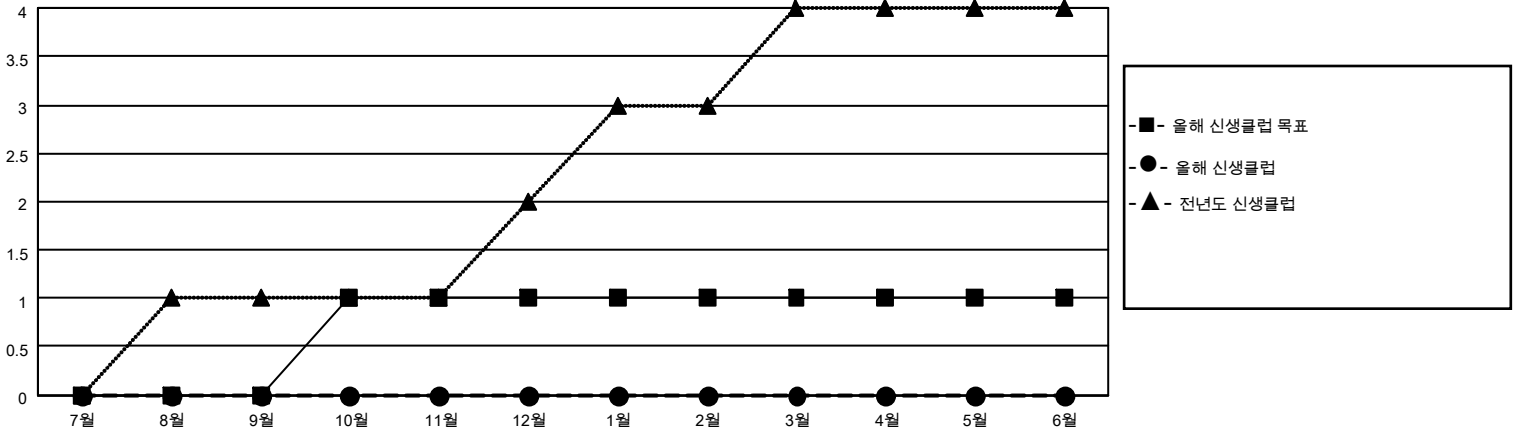

목표 및 누적 회원수

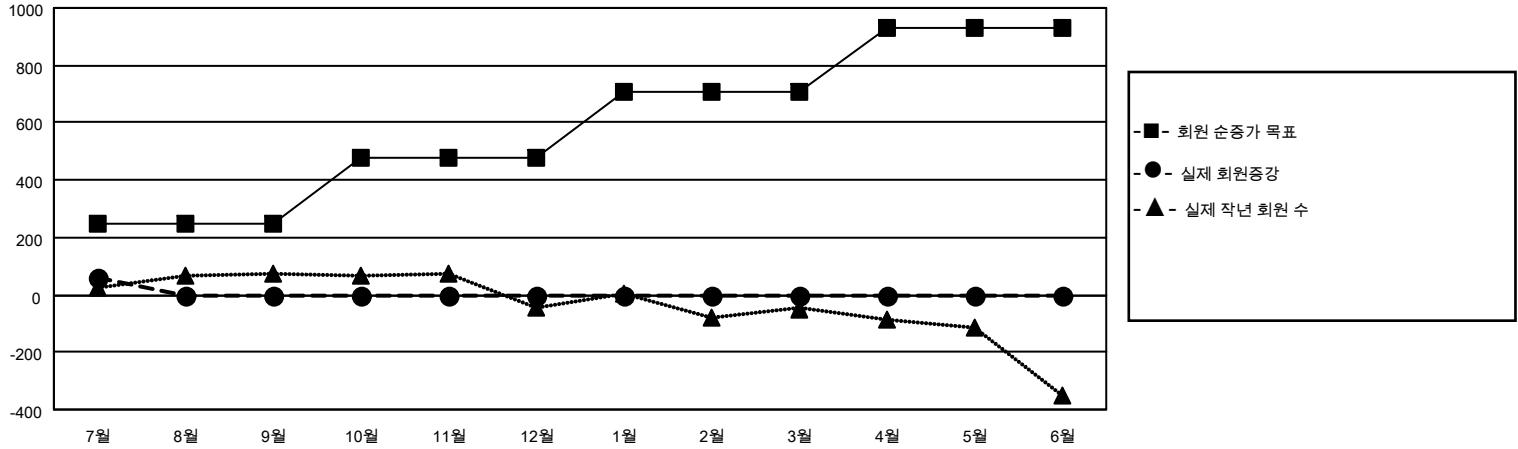

해산된 클럽: 0	1명 이상의 신입회원을 등록한 42 CLUBS OF 168	성별 분포 남성 4,526 (75.01%) 여성 1,508 (24.99%)												
퇴회회원	<table border="1" style="width: 100%; border-collapse: collapse;"> <tr> <td style="width: 50%;">작고</td> <td style="width: 50%; text-align: right;">2</td> </tr> <tr> <td>클럽해산</td> <td style="text-align: right;">0</td> </tr> <tr> <td>기타</td> <td style="text-align: right;">65</td> </tr> <tr> <td>합계</td> <td style="text-align: right;">67</td> </tr> </table>	작고	2	클럽해산	0	기타	65	합계	67	<table border="1" style="width: 100%; border-collapse: collapse;"> <tr> <td style="width: 50%;">가족 단위 회원 총수</td> <td style="width: 50%; text-align: right;">938</td> </tr> <tr> <td>회비 절반을 지불하는 가족회원</td> <td style="text-align: right;">571</td> </tr> </table>	가족 단위 회원 총수	938	회비 절반을 지불하는 가족회원	571
작고	2													
클럽해산	0													
기타	65													
합계	67													
가족 단위 회원 총수	938													
회비 절반을 지불하는 가족회원	571													

[누적 회원 데이터를 확인하시려면 여기에 클릭하십시오.](#)